

## Obergeschoss

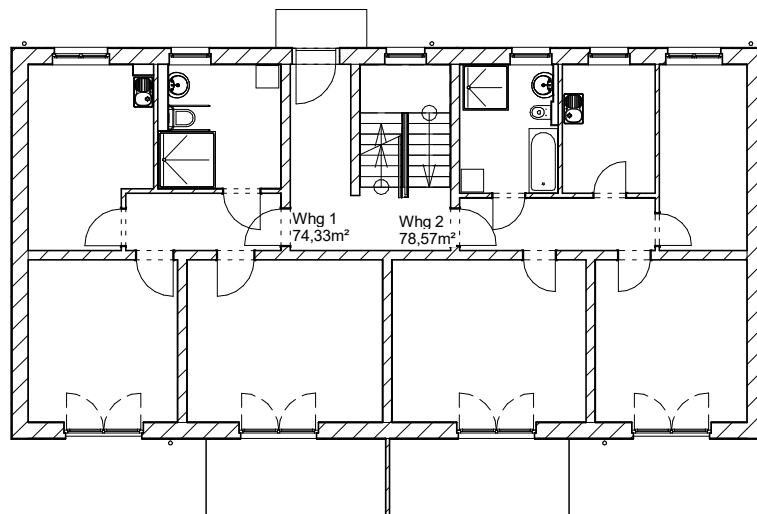

## Erdgeschoss

Projekt Wohnpark am Kirschweg 06667 Weißenfels		Bauherr WBG Weißenfels/ Saale e.G, Beuditzstr. 50, 06667 Weißenfels	
Plan Haus B - Übersicht			
Planverfasser <b>Architekturbüro Albus</b> <b>Dipl. Ing. Joachim Albus</b> Markt 3 04523 Pegau		Datum 19.02.2020 Gezeichnet kr Geprüft ja Maßstab 1 : 200	
034296/984-0 034296/984-10 architekt@j-albus.de		Projektnummer <b>2346</b> Plannummer <b>EG + OG</b>	